Der Ruf der Arche

ARCHE NOAH
ESSEN e. V.

INITIATIVKREIS
RELIGIONEN IN ESSEN

Projekte 2025/26

INITIATIVKREIS
RELIGIONEN IN ESSEN

Verbunden im Friedensauftrag aller Religionen

INITIATIVKREIS
RELIGIONEN IN ESSEN

- Jüdische Kultusgemeinde
- Evangelischer Kirchenkreis
- Katholische Stadtkirche
- Kommission Islam und Moscheen e.V.
- Gurudwara Nanaksar Gemeinde
- Gemeinde der Bahà'i in Essen

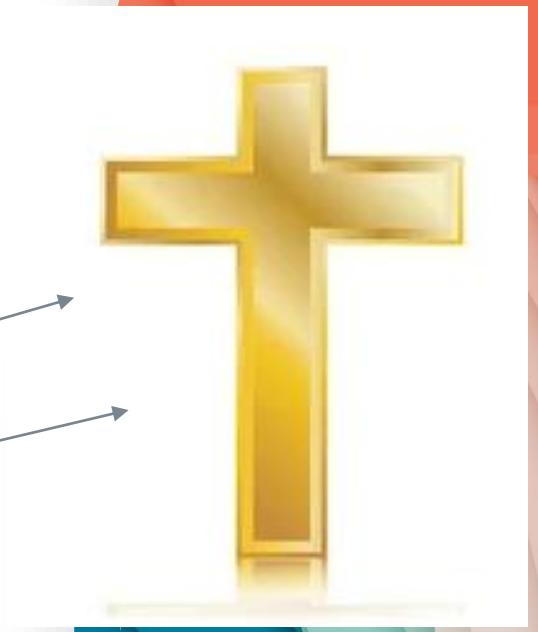

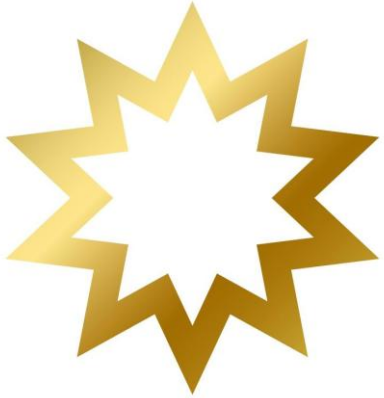

Ein Modell aus Essen

Interreligiöse Zusammenarbeit in Form von aktiv gestalteter gesellschaftlicher Verantwortung

Gesellschaftliche Verantwortung im Friedensauftrag aller Religionen

INITIATIVKREIS RELIGIONEN IN ESSEN

Gegen jedgliche Form von Intoleranz, Antisemitismus und Islamfeindlichkeit wendet sich der Initiativkreis Religionen in Essen in einer öffentlichen Erklärung, die Willi Overbeck vor der Marktkirche in der Essener Innenstadt verlas.

Fotos: Achim Pohl

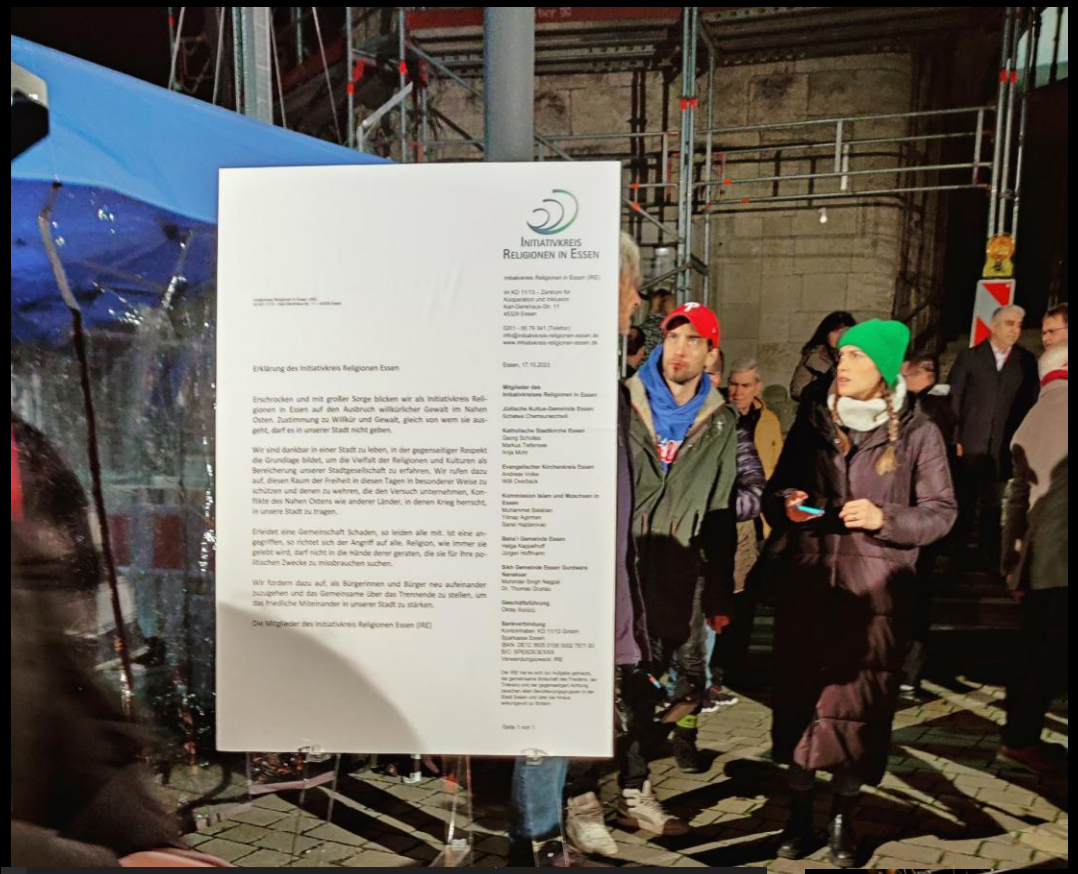

Initiativkreis Religionen in Essen

Es geht um das

Öffentliche Signal

mit der Zustimmung der Dachverbände religiöser Gemeinschaften und den politischen Organen der Stadt.

Projekte 2025/26

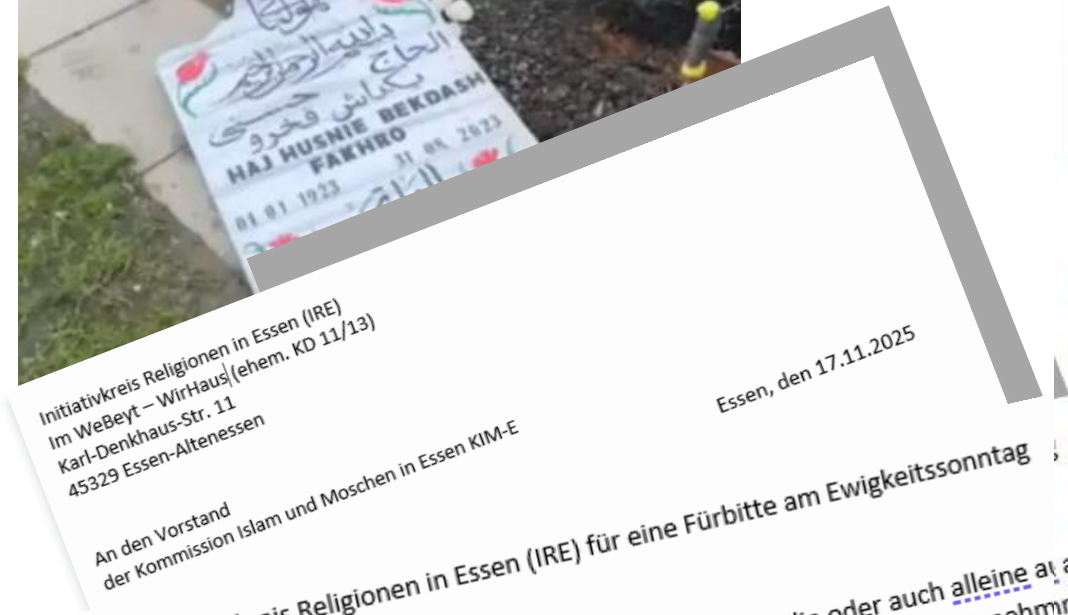

Initiativkreis Religionen in Essen (IRE)
Im WeBeyt – WirHaus (ehem. KD 11/13)
Karl-Denkhaus-Str. 11
45329 Essen-Altenessen

Essen, den 17.11.2025

An den Vorstand
der Kommission Islam und Moschen in Essen KIM-E

Vorschlag des Initiativkreis Religionen in Essen (IRE) für eine Fürbitte am Ewigkeitssonntag

An diesem Tag denken wir in besonderer Weise an alle, die als Familie oder auch alleine au
Friedhof gehen, um die Gräber derer zu besuchen, die nicht mehr bei ihnen sind. Zunehmmend
erfahren wir, dass die Ruhe der Verstorbenen missachtet wird und Friedhöfe kein sicherrer Ort mehr
sind. Zuletzt wurde 48 Gräber muslimischer Familien auf dem Hallo Friedhof respektlos os geschändet,
was uns alle traurig und hilflos zurücklässt. Warum tun Menschen einander das an? WiWir bitten um
Trost für alle betroffenen Familien.

INITIATIVKREIS
RELIGIONEN IN ESSEN

Das ist Essen

Altendorf

Projekte 2025/ 2026

GEMEINSAM MEHR ERREICHEN

Engagiert für den Westen – Werde Teil der Veränderung!

Seit über 10 Jahren ist die Stadtteilkonferenz West eine offene Plattform für Bürger und Vereine – ein Raum für Austausch, Diskussion und gemeinsames Engagement. Um die wachsenden besseren Aufgaben zu koordinieren, haben wir uns neu aufgestellt: Die Stadtteilkonferenz West ist nun ein eingetragener Verein!

INITIATIVKREIS RELIGIONEN IN ESSEN

Der Essener Kulturbeirat

INITIATIVKREIS RELIGIONEN IN ESSEN

Wir alle sind Essen –

Gemeinsam für ein
friedliches Miteinander

INITIATIVKREIS
RELIGIONEN IN ESSEN

BKRR

Bundeskongress der Räte der Religionen

INITIATIVKREIS
RELIGIONEN IN ESSEN

2026
Stuttgart

Projekte 2025/26

Erstellung der Route

ARCHE NOAH ESSEN e.V.

INITIATIVKREIS RELIGIONEN IN ESSEN

Route der Begegnung

Drei Fahrradtouren zu Gotteshäusern der Religionen in Essen

INITIATIVKREIS
RELIGIONEN IN ESSEN

Bis 2023:

Entwickelt Ideen und initiiert Projekte

Benötigt zur Umsetzung einen

Träger

Kirchen; Migrantenverein, KI, Städtische Fördergesellschaft,

zuletzt: KD 11/13 gGmbH

INITIATIVKREIS RELIGIONEN IN ESSEN

Entwickelt Ideen

Neu

ARCHE NOAH ESSEN e.V.

Arche Noah Essen e.V

Ab August 2024:

ARCHE NOAH
ESSEN e. V.

Projekte Arche Noah Essen e.V ab August 2024:

Projekte 2025/26

Durchführung der Fahrten

ARCHE NOAH
ESSEN e. V.

INITIATIVKREIS
RELIGIONEN IN ESSEN

Route der Begegnung

Drei Fahrradtouren zu Gotteshäusern der Religionen in Essen

Projekte 2025/26

Route der Begegnung

Mit dem Fahrad auf drei Routen zu den Gotteshäusern in unserer Stadt.

Lernen Sie die Vielfalt der Religionen in Essen kennen

Geführte Touren:

10. Mai - 14.00 Uhr: Die Nordroute
Treffpunkt: Domplatz/City

14. Juni - 14.00 Uhr: Die Südroute
Treffpunkt Siechenhauskapelle
Rüttenscheider Str. 143

Herzliche Einladung, fahren Sie mit!

ARCHE NOAH
ESSEN e. V.

INITIATIVKREIS
RELIGIONEN IN ESSEN

Route der Begegnung

Drei Fahrradtouren zu Gotteshäusern der Religionen in Essen

Projekte 2025/26

NEU!

ARCHE NOAH
ESSEN e. V.

Projekte 2025/ 2026

NEU!

ARCHE NOAH
ESSEN e.V.

Projekte 2025/ 2026

Projekte 2025/ 2026

ARCHE NOAH
ESSEN e.V.

Projekte 2025/ 2026

ARCHE NOAH
ESSEN e.V.

Projekte 2025/ 2026

ARCHE NOAH
ESSEN e. V.

Projekttage 2025:

- Robert Schmidt Berufskolleg
- BMV Gymnasium Holsterhausen 8. Klassen
- Berta Krupp Realschule
- Hauptschule an der Wächtler Straße, Sprachförderung

Projekte 2025/ 2026

Arche Dialoge

Begegnung im Gespräch

Jenseits von Richtig oder Falsch
gibt es einen Ort.
Lasst uns dort zusammenkommen.

Dialog auf Zeche Zollverein – immer der 4. Mittwoch im Monat

Holsterhausen- Dialog jewe

- 28.01.2026
- 25.02.2026
- 25.03.2026
- 29.04.2025
- 27.05.2025
- 24.06.2026

Eltern-Dialog (4. Sonntag im

- 25.01.2026
- 22.02.2026
- 29.03.2026
- 26.04.2026
- 31.05.2026
- 28.06.2026
- 27.09.2026
- 25.10.2026
- 22.11.2026
- 13.12.2026

Mutter–Tochter-Dialog (3. Sonnta

- 18.01.2026
- 15.02.2026
- 15.03.2026
- 19.04.2026
- 17.05.2026
- 21.06.2026
- 19.07.2026
- 20.09.2026
- 18.10.2026
- 15.11.2026

Mutter-Tochter-Dialog –

- 17.01.2026
- 21.02.2026
- 21.03.2026
- 18.04.2026
- 16.05.2026
- 20.06.2026
- 18.07.2026
- 19.09.2026
- 17.10.2026
- 21.11.2026
- 19.12.2026

Frauendialog – jev

- 10.01.2026
- 14.02.2026
- 14.03.2026
- 11.04.2026
- 09.05.2026
- 13.06.2026
- 11.07.2026
- 12.09.2026
- 10.10.2026
- 14.11.2026
- 12.12.2026

Altendorfer-Dialog j

- 26.01.2026
- 23.02.2026
- 30.03.2026
- 27.04.2026
- 25.05.2026
- 29.06.2026
- 27.07.2026
- 28.09.2026
- 26.10.2026
- 30.11.2026

- Mutter-Tochter-Dialog
- Elterndialog
- Zollverein-Dialog
- Frintrop-Dialog

Frintrop

Fronhausen

Bochold

Katernberg

ARCHE NOAH
ESSEN e. V.

Projekte 2025/ 2026

ARCHE NOAH
ESSEN e.V.

Kooperationen

ARCHE NOAH
ESSEN e. V.

Gedenkveranstaltung am 30. Jahrestag des Genozids ein

Freitag, 19. September, 17 Uhr, Zeche Carl

Projekte 2025/ 2026

NEU!

ARCHE NOAH
ESSEN e. V.

Projekte 2025/ 2026

Donnerstag,

22. Januar

19.30 Uhr

Alte Synagoge

7. Dezember im Anschluss an den Weihnukka-Markt

ARCHE NOAH
ESSEN e. V.

Arche on Tour

NEU!

ARCHE NOAH
ESSEN e. V.

Projekte 2025

ARCHE NOAH
ESSEN e.V.

Projekte 2025 / 2026

34 Männer aus 15 Nationen und 8 Religionen

ARCHE NOAH
ESSEN e. V.

Miteinander Lebensregeln

ZUKUNFT BRAUCHT STARKE TYPEN!

ARCHE NOAH
ESSEN e.V.

Eine Projektwoche mit den 8. Klassen

ARCHE NOAH
ESSEN

Arche Dialoge

Begegnung im Gespräch

Jenseits von Richtig oder Falsch
gibt es einen Ort.
Lasst uns dort zusammenkommen.

nach Rumi

www.archenoah-essen.de

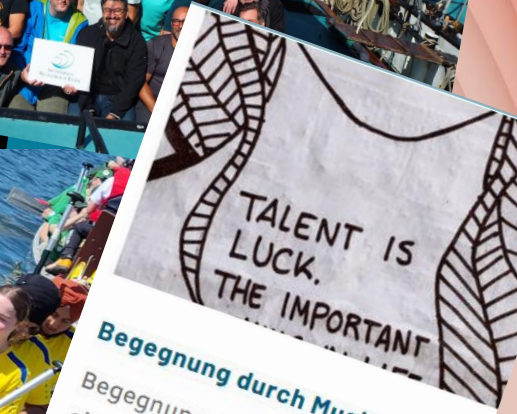

Begegnung durch Musik

Begegnung durch Musik Aufbau eines offenen Singe Treffs Unsere Vision: Menschen unterschiedlicher...

Friedenskirche
der Altkatholischen Gemeinde

Route der Begegnung

INITIATIVKREIS
RELIGIONEN IN ESSEN

STARKES TEAM

INITIATIVKREIS RELIGIONEN IN ESSEN

ARCHE NOAH ESSEN e. V.